ВЕРШИНО-ТЕЙСКИЙ ПОССОВЕТ

ГЕНЕРАЛЬНЫЙ ПЛАН

Карта современного использования территории (Опорный план)

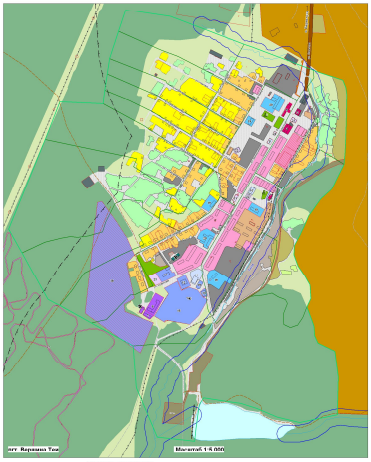

ЭКСПЛИКАЦИЯ ОБЪЕКТОВ КУЛЬТУРНОГО НАСЛЕДИЯ

№ на чертеже	Наименование памятника	Датировка
	ВЕРШИНО-ТЕЙСКИЙ ПОССОВЕТ	
	Выявленные объекты культурного наследия	
1	Памятник, воинам павшим в годы ВОВ	1941-1945
2	Памятник трудовой славы	без датировки

ЭКСПЛИКАЦИЯ

1. Здание Совета Вершино-Тейского поссовета
2. Дом культуры
3. Торговая сеть
4. Школа
5. Контора ООО "Разведгаз"
6. Детский сад
7. Учебно-спортивный центр для интернов
8. Ветеринарный пункт
9. Пункт приема молока
10. Музей
11. Больница
12. Баня-сауна "Дельфин"
13. Аптека
14. Центр спортивной подготовки
15. Спортивная площадка
16. Стадион
17. Пункт полиции
18. Пункт противопожарной подготовки по лыжным гонкам
19. ДЕТСКИЙ САД
20. Почта
21. Гостиница
22. Магазин
23. Кафе
24. Кафе

УСЛОВНЫЕ ОБОЗНАЧЕНИЯ

Границы
- Поссовета
- Населенного пункта
- Санитарно-защитных зон
- Кадастровых кварталов
- Кадастровых участков
- Водоохранных зон
- Рыбоохранных зон
- Территории отдельных объектов

Здания
- Здания

Функциональное зонирование

Жилые зоны:
- Индивидуальной жилой застройки с приусадебными участками
- Малоэтажной жилой застройки с приквартирными участками
- Малой зоны многоквартирной жилой застройки без приквартирных участков
- Среднеэтажной многоквартирной жилой застройки
- Гаражно-строительных кооперативов
- Хозяйственных построек

Общественно-деловые зоны:
- Административно-деловых объектов
- Объекты здравоохранения
- Объекты культуры, искусства, религии
- Спортивных объектов и сооружений
- Образовательных учреждений
- Объекты торговли, общественного питания, бытового обслуживания

Производственные зоны:
- Промышленных объектов
- Коммунальных и складских объектов

Зоны инженерных и транспортных инфраструктур:
- Зоны отводов железных дорог
- Объекты автомобильного транспорта

Зоны сельскохозяйственного использования:
- Садово-огородных товариществ
- Огородов
- Сельскохозяйственных угодий

Прочие земельные угодья:
- Болота
- Кустарник, лес, нарушенные земли, пустыри, пустоши
- Под водой

Зоны рекреационного назначения:
- Леса, скверы, места отдыха
- Зеленого строения

Зоны специального назначения:
- Кладбищ
- Свалка
- Очистные сооружения

Объекты культурного наследия
- Памятники истории, истории
- Номер по экспликации

Объекты инженерной и транспортной инфраструктур:
- Железных дорог
- Автомобильных дорог межмуниципального значения
- Грунтовых дорог
- Газовых дорог
- ЛЭП
- Мосты
- Водопропускных каналы
- Дамбы, плотины
- АЗС
- СТО

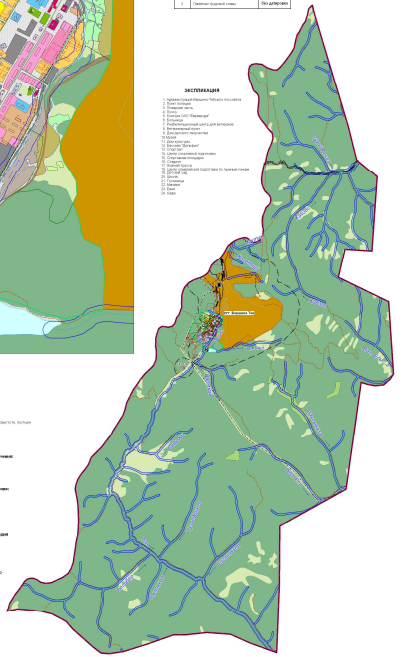

Схема границ Вершино-Тейского поссовета

Масштаб 1:50 000

Изм.	Кол.уч.	Лист	№ док.	Подп.	Дата				
Разраб.	Шевелев Д.А.					Генеральный план Вершино-Тейского поссовета Вершино-Тейского района Алтайского края			
Нач.отд.	Шевелев Д.А.								
Нач.сект.	Шевелев Д.А.					Материалы по обоснованию	Стадия	Лист	Листов
Гл.спец.	Шевелев Д.А.					Карта современного использования территории (Опорный план)	ГП	1	11
Нач.гр.	Шевелев Д.А.								
						ООО «НПЦ «ГЕОДЕЗИЯ» г. Барнаул			

Инв.№ подл. | Подп. и дата | Взам.инв.№