ВЕРШИНО-ТЕЙСКИЙ ПОССОВЕТ

ГЕНЕРАЛЬНЫЙ ПЛАН

Карта функциональных зон

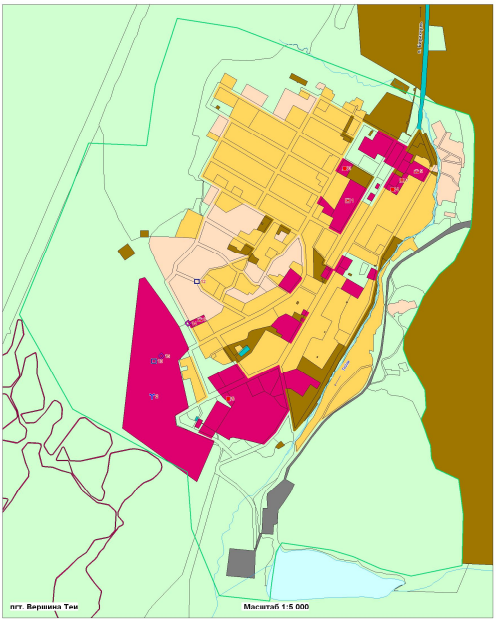

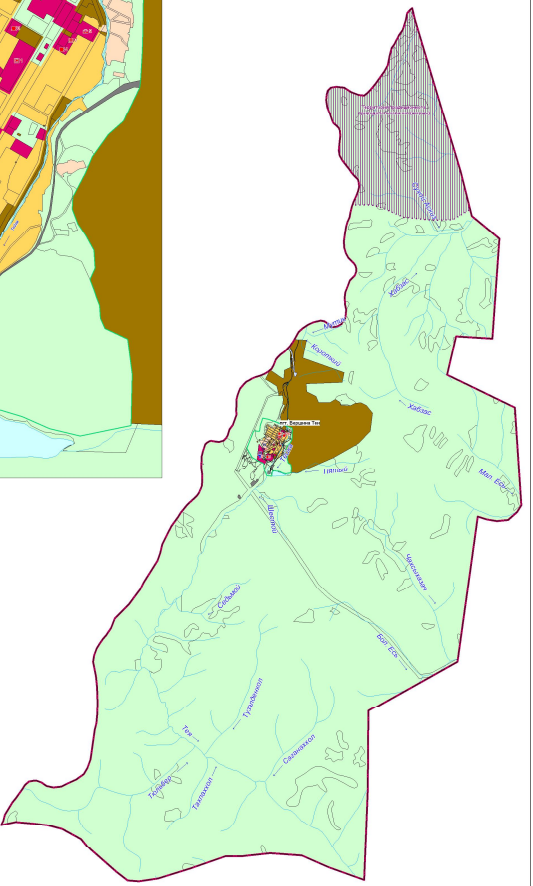

Параметры функциональных зон, сведения о планируемых для размещения в них объектах

№ п/п	Наименование объекта	Жилые и общественно-деловые зоны	Основные виды использ. зоны	Вид использования объекта	Объекты капитального строительства	Объекты регионального значения		Объекты местного значения		
						Мощность	Застройка	Мощность	Застройка	Общая площадь, тыс. кв. метров
1	2	3	4	5	6	7	8	9	10	11
Производственная зона										
1	Кабаевский	пгт. Вершина Тэи, д.Ходзас	Общественно-деловая зона (ОДЗ.1)	Установка для отдельных видов производственной и промышленной деятельности	-	-	-	+	+	-
Жилая зона										
2	Жилая застройка на Кабаевском месторождении	пгт. Вершина Тэи, д.Ходзас	Общественно-деловая зона (ОДЗ.1)	Жилые дома, предназначенные для проживания одной семьи (индивидуальные жилые дома)	+	-	-	-	-	-
Рекреационная зона (на территории общественно-деловых зон)										
3	Кабаевский лес	пгт. Вершина Тэи, д.Ходзас	Общественно-деловая зона (ОДЗ.1)	Установка для отдельных видов производственной и промышленной деятельности	-	-	-	-	-	-
4	Кабаевский лес	пгт. Вершина Тэи, д.Ходзас	Общественно-деловая зона (ОДЗ.1)	Объекты для отдыха	-	-	-	-	-	-
5	Кабаевский лес	пгт. Вершина Тэи, д.Сабаевский	Общественно-деловая зона (ОДЗ.1)	Объекты для отдыха	-	-	-	-	-	-
Рекреационная зона (на территории общественно-деловых зон)										
6	Рекреационная зона	пгт. Вершина Тэи, д.Ходзас	Общественно-деловая зона (ОДЗ.1)	Установка для отдельных видов производственной и промышленной деятельности	-	-	-	-	-	-
7	Рекреационная зона	пгт. Вершина Тэи	Общественно-деловая зона (ОДЗ.1)		-	-	-	-	-	-
8	Рекреационная зона	пгт. Вершина Тэи, д.Сабаевский	Общественно-деловая зона (ОДЗ.1)		-	-	-	+	-	-
9	Рекреационная зона	пгт. Вершина Тэи, д.Сабаевский	Общественно-деловая зона (ОДЗ.1)		-	-	-	-	-	-
10	Рекреационная зона	пгт. Вершина Тэи, д.Сабаевский	Общественно-деловая зона (ОДЗ.1)		-	-	-	-	-	-
11	Рекреационная зона	пгт. Вершина Тэи, д.Сабаевский	Общественно-деловая зона (ОДЗ.1)		-	-	-	-	-	-
Общественно-деловая зона										
12	Грузоперевалочная	пгт. Вершина Тэи, часть д.Сабаевский, часть д.Ходзас	Зона транспортной инфраструктуры	Установка для отдельных видов производственной и промышленной деятельности	-	-	-	-	+	-
13	Грузоперевалочная	пгт. Вершина Тэи, часть д.Сабаевский	Зона транспортной инфраструктуры	Установка для отдельных видов производственной и промышленной деятельности	-	-	-	-	+	-
14	Газовый склад	д.Сабаевский, д.Ходзас	Зона транспортной инфраструктуры	Установка для отдельных видов производственной и промышленной деятельности	-	-	-	-	+	-
15	Газовый склад	пгт. Вершина Тэи, часть д.Сабаевский, часть д.Ходзас	Зона транспортной инфраструктуры	Установка для отдельных видов производственной и промышленной деятельности	-	-	-	-	-	-

УСЛОВНЫЕ ОБОЗНАЧЕНИЯ

Границы

- Границы:
  - Поссовета
  - Населенного пункта
- 10002Е — Зона особо охраняемых природных территорий

Функциональное зонирование

Жилые зоны:

- Зона малой застройки

Общественно-деловые зоны:

- Общественно-деловая зона

Производственные зоны:

- Зона промышленных и коммунально-складских объектов

Зоны инженерной и транспортной инфраструктур:

- Зона автомобильного транспорта
- Зона железнодорожного транспорта

Рекреационные зоны:

- Рекреационная зона

Зоны сельскохозяйственного использования:

- Зона сельскохозяйственного использования

Зоны специального назначения:

- Зона специального назначения

Земельные угодья:

- Под водой

Схема границ Вершино-Тейского поссовета

Масштаб 1:50 000

Проект:

Планируемые для размещения объекты местного значения

- Объекты здравоохранения
- Административно-деловые объекты
- Объекты бытового обслуживания
- Объекты общественного питания
- Трансформаторные подстанции
- Телефонные шкафы

Планируемые для размещения объекты федерального значения

- Объекты физической культуры и массового спорта

							2010-(01.07.10)			
Изм.	Кол.уч.	Лист	N док.	Подпись	Дата	Генеральный план городского поселения и застройки Вершино-Тейского муниципального образования Республики Саха(Якутия)				
Разработал		Ивашкина Е.В.				Генеральный план Вершино-Тейского поссовета (Генеральный чертеж)	Стадия	Лист	Листов	
Нач. отдела		Ивановский Е.Г.					ГПЗ	3	10	
Нач. отдела		Ивановский Е.Г.								
Нач. отдела		Ивановский Е.Г.				Карта функциональных зон М 1:5 000 М 1:50 000	ООО ФГЦ "Сибинвестпроект" г. Омск			
Нач. отдела		Ивановский Е.Г.								

Инв. № подл. | Подпись и дата | Взам. инв. №